

貸店舗 アステシオビル1~2階

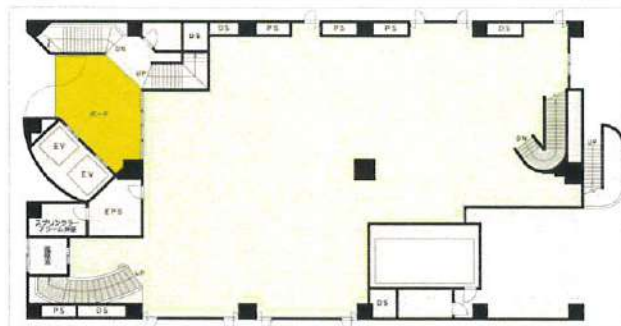

1F

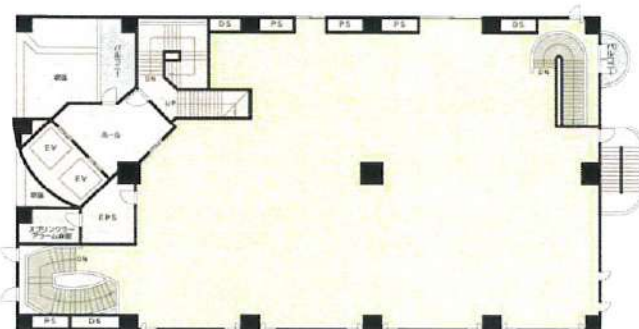

2F



物件種目	貸店舗		
最寄駅	松戸駅		
賃貸条件	賃料	2,844,738 (税別)	
	共益費	486,280円(税抜)	更新料 新賃料の1ヶ月分
	礼金	賃料の1ヶ月分	償却 保証金の10%
	保証金	賃料の10ヶ月分	

物件所在地	千葉県松戸市松戸1231番地		
交通	JR常磐線・新京成電鉄 松戸駅 徒歩1分		
建物	建物名	アステシオビル	
	構造規模	SRC造 地下1階地上8階 1・2階 部分	
	使用部分面積	1階:369.45㎡(111.76坪) 2階:434.31㎡(131.38坪) 計:803.76㎡(243.14坪)	
築年月	1994年7月	契約期間	5年
駐車場	空2台/月額25,000円(但しビル関係者のみ可)		
現況	空	引渡日	即入可
設備	■EV 2基		
備考	<ul style="list-style-type: none"> ■看板使用:別途相談 ■機械警備24時間対応 ■引渡し状態:スケルトン ■保証会社:加入要 ■夜間管理人常駐 		
内見方法	■立会 ※事前にお電話にてご連絡下さい		

★ペデストリアンデッキで駅直結

★1階2階一括貸/分割も相談可

*この案内図、地形図、間取図、方位が現況と異なる場合は、現況を優先します

東京都知事免許(12) 第39083号 〒107-0052 東京都港区赤坂1丁目5番14号

三鬼企画管理株式会社

TEL: 03-5114-0741
FAX: 03-5114-0742

Email: eigyo@mikikikakukanri.com
担当: 熊上

客付会社様へ	AD50%
--------	-------

■取引態様:専任媒介

手数料	手数料負担の割合	貸主	0%	借主	100%
	手数料配分の割合	元付	0%	客付	100%

公開:2023/8/1

貸店舗

アステシオビル 1階



★ペデストリアンデッキで駅直結
★1階～2階 一括賃貸借可

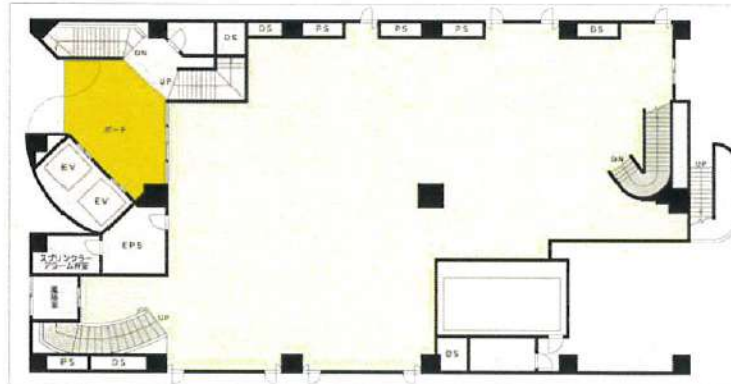

物件種目	貸店舗		
最寄駅	松戸駅		
賃貸条件	賃料	1,911,096 (税別)	
	共益費	223,520円(税別)	更新料 新賃料の1ヶ月分
	礼金	賃料の1ヶ月分	償却 保証金の10%
	保証金	賃料の10ヶ月分	

物件所在地	千葉県松戸市松戸1231番地		
交通	JR常磐線・新京成電鉄 松戸駅 徒歩1分		
建物	建物名	アステシオビル	
	構造規模	SRC造 地下1階地上8階 1階 部分	
	使用部分面積	1階:369.45㎡(111.76坪)	
築年月	1994年7月	契約期間	5年
駐車場	空2台/月額25,000円(但しビル関係者のみ可)		
現況	空	引渡日	即入可
設備	■EV 2基		
備考	<ul style="list-style-type: none"> ■看板使用料:別途相談 ■機械警備24時間対応 ■引渡し状態:スケルトン ■保証会社:加入要 ■夜間管理人常駐 		
内見方法	■立会 ※事前にお電話にてご連絡下さい		

*この案内図、地形図、間取図、方位が現況と異なる場合は、現況を優先します

東京都知事免許(12) 第39083号 〒107-0052 東京都港区赤坂1丁目5番14号

三鬼企画管理株式会社

TEL: 03-5114-0741
FAX: 03-5114-0742

Email: eigy@mikikikakukanri.com
担当: 熊上

客付会社様へ
AD50%

■取引態様:専任媒介					
手数料	手数料負担の割合	貸主	0%	借主	100%
	手数料配分の割合	元付	0%	客付	100%

公開:2023/8/1

貸店舗

アステシオビル 2階



★ペデストリアンデッキで駅直結

★1階～2階 一括賃貸借可

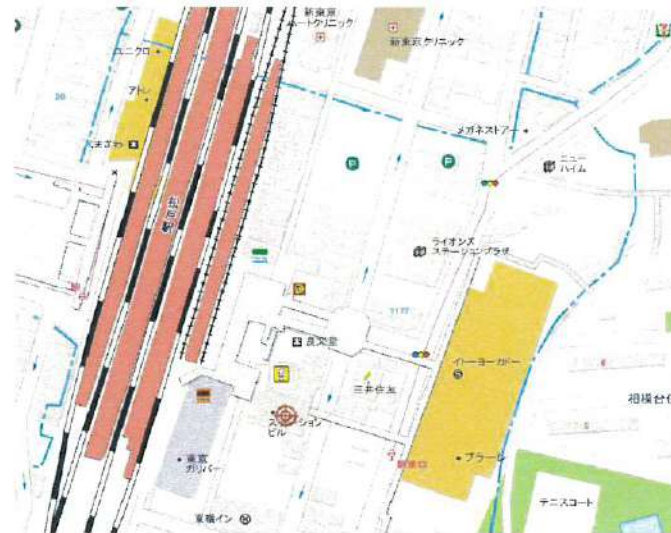
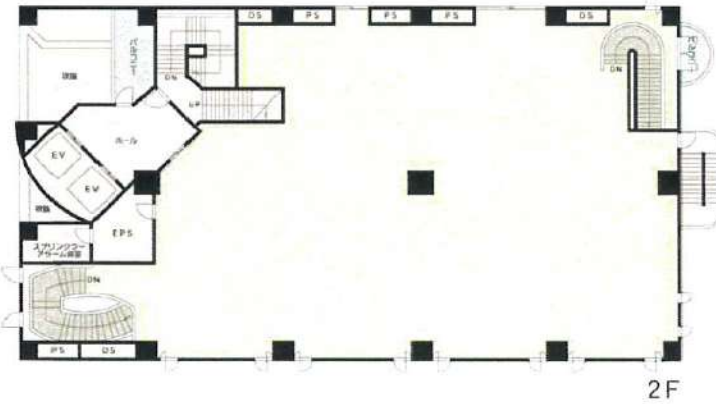

*この案内図、地形図、間取図、方位が現況と異なる場合は、現況を優先します

物件種目	貸店舗		
最寄駅	松戸駅		
賃貸条件	賃料	1,064,178 (税別)	
	共益費	262,760円(税別)	更新料 新賃料の1ヶ月分
	礼金	賃料の1ヶ月分	償却 保証金の10%
	保証金	賃料の10ヶ月分	

物件所在地	千葉県松戸市松戸1231番地		
交通	JR常磐線・新京成電鉄 松戸駅 徒歩1分		
建物	建物名	アステシオビル	
	構造規模	SRC造 地下1階地上8階 2階 部分	
	使用部分面積	2階:434.31㎡(131.38坪)	
築年月	1994年7月	契約期間	5 年
駐車場	空2台/月額25,000円(但しビル関係者のみ可)		
現況	空	引渡日	即入可
設備	■EV 2基		
備考	<ul style="list-style-type: none"> ■看板使用料:別途相談 ■機械警備24時間対応 ■引渡し状態:スケルトン ■保証会社:加入要 ■夜間管理人常駐 		
内見方法	■立会 ※事前にお電話にてご連絡下さい		

東京都知事免許(12) 第39083号 〒107-0052 東京都港区赤坂1丁目5番14号

三鬼企画管理株式会社

TEL: 03-5114-0741
FAX: 03-5114-0742

Email: eigyo@mikikikakukanri.com
担当: 熊上

客付会社様へ

AD50%

■取引態様:専任媒介

手数料	手数料負担の割合	貸主	0 %	借主	100 %
	手数料配分の割合	元付	0 %	客付	100 %

公開:2023/8/1

貸店舗

アステシオビル 6階

★ペDESTリアンデッキで駅直結
★最高の立地条件！

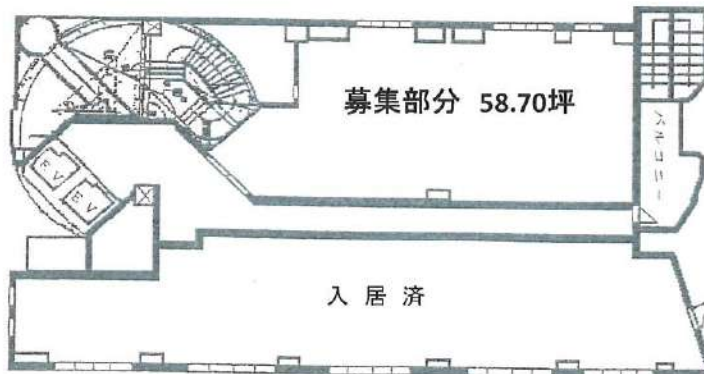

*この案内図、地形図、間取図、方位が現況と異なる場合は、現況を優先します

物件種目	貸店舗		
最寄駅	松戸駅		
賃貸条件	賃料	440,250 (税別)	
	共益費	176,100円(税別)	更新料 新賃料の1ヶ月分
	礼金	賃料の1ヶ月分	償却 保証金の10%
	保証金	賃料の10ヶ月分	

物件所在地	千葉県松戸市松戸1231番地		
交通	JR常磐線・新京成電鉄 松戸駅 徒歩1分		
建物	建物名	アステシオビル	
	構造規模	SRC造 地下1階地上8階 6階部分	
使用部分面積	194.06㎡ (58.70坪)		
築年月	1994年7月	契約期間	3年
駐車場	空2台/月額25,000円(但しビル関係者のみ可)		
現況	空	引渡日	即入可
設備	■EV 2基		
備考	■看板使用料 袖看板:15,000円(税別) 裏側:15,000円(税別) ■機械警備24時間対応・夜間管理人常駐 ■保証会社加入要 ■スケルトン渡し		
内見方法	■立会 ※事前にお電話にてご連絡下さい		

東京都知事免許(12) 第39083号 〒107-0052 東京都港区赤坂1丁目5番14号

三鬼企画管理株式会社

TEL: 03-5114-0741
FAX: 03-5114-0742

Email: eigy@mikikakukanri.com
担当: 熊上

客付会社様へ

AD100%

■取引態様:専任媒介

手数料	手数料負担の割合	貸主	0%	借主	100%
	手数料配分の割合	元付	0%	客付	100%

貸事務所

東新宿ASKビル

★職安通り沿い 好立地

★複数路線使用可能

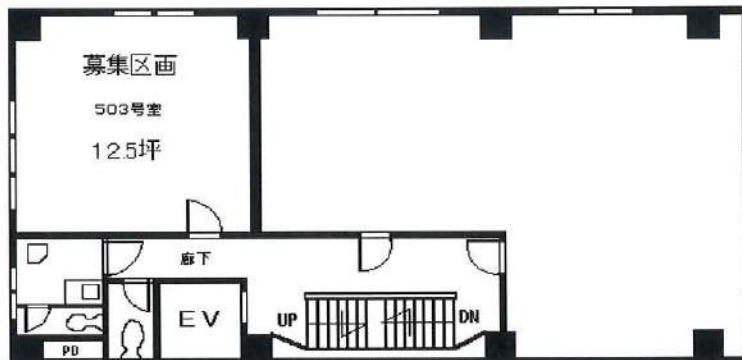

*この案内図、地形図、間取図、方位が現況と異なる場合は、現況を優先します

物件種目	貸事務所	
最寄駅	東新宿駅・西武新宿駅・新宿駅	
賃貸条件	賃料	123,750 (税込)
	共益費	27,500円(税込) 更新料 新賃料の1ヶ月分
	礼金	なし 償却 解約時賃料の2ヶ月分
	保証金	賃料の6ヶ月分

物件所在地	東京都新宿区歌舞伎町2丁目19番13号		
交通	大江戸線・副都心線	東新宿駅	徒歩2分
	西武新宿線	西武新宿駅	徒歩5分
	JR線・丸の内線	新宿駅	徒歩10分
建物	建物名	東新宿ASKビル	
	構造規模	SRC 造 9階建 5階の一部分	
	使用部分面積	41.259㎡(12.5坪)	
築年月	1977年12月	契約期間	2年
現況	空き	引渡日	即入可
	設備 ■エレベーター ■空調 ■共同の給湯室&トイレ		
備考	備考 ■保証会社加入要(相談可) ■貸主指定 家財保険加入要 ■審査時必要書類 法人: 謄本・会社概要・決算書・身分証明書 個人: 身分証明書・収入証明書・住民票		
	内見方法 ■立会(事前にお電話にてご連絡下さい)		

東京都知事免許(12) 第39083号 〒107-0052 東京都港区赤坂1丁目5番14号

三鬼企画管理株式会社

TEL: 03-5114-0741
FAX: 03-5114-0742

Email: eigyo@mikikikakukanri.com
担当: 中口

■取引態様
専任媒介

■手数料	手数料負担の割合	貸主	0%	借主	100%
	手数料配分の割合	元付	0%	客付	100%

貸店舗

神楽坂北町ビル 1階

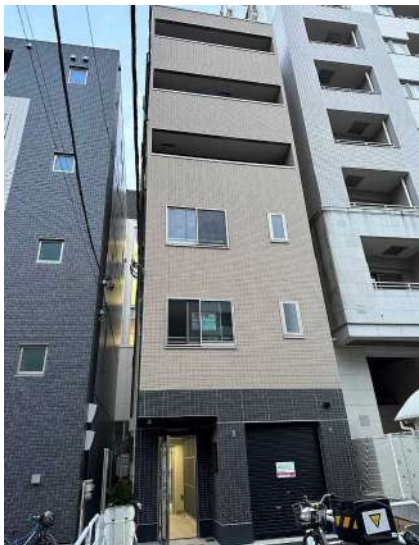

物件種目	貸店舗	
最寄駅	牛込神楽坂駅 徒歩2分	
賃料	331,870円 (税込)	
賃貸条件	管理費: 22,000円 (税込)	敷金: 賃料の8ヶ月分(2,413,600円)
	礼金: 賃料1ヶ月分	償却: 解約時賃料の1ヶ月分
	更新料: 新賃料の1.5ヶ月 更新事務手数料: 新賃料の25%(税別)	

物件所在地	東京都新宿区北町22-3		
交通	都営大江戸線 牛込神楽坂駅 徒歩2分 東京メトロ東西線 神楽坂駅 徒歩7分 東京メトロ有楽町線・南北線 飯田橋駅 徒歩11分		
建物	建物名	神楽坂北町ビル	
	構造規模	鉄骨造 6階建 1階部分	
	使用部分面積	28.50㎡(約8.62坪)	
築年月	2023年11月	契約期間	3年
現況	即入可	引渡日	即可
設備	<ul style="list-style-type: none"> ■シャッター ■防犯カメラ ■宅配ボックス ■モニター付インターフォン 		
備考	<ul style="list-style-type: none"> ■保証会社: 加入要(相談可) ■貸主指定 家財保険加入要 ■審査時必要書類 法人: 謄本・会社概要・決算書 個人: 身分証明書・住民票 		
内見方法	■立会(事前にお電話にてご連絡下さい)		

* この案内図、地形図、間取図、方位が現況と異なる場合は、現況を優先します

東京都知事免許(12) 第39083号 〒107-0052 東京都港区赤坂1丁目5番14号

三鬼企画管理株式会社

TEL: 03-5114-0741
FAX: 03-5114-0742

Email: eigvo@mikikakukanri.com
担当: 中口

客付会社様へ	■手数料	手数料負担の割合	貸主	0%	借主	100%
		手数料配分の割合	元付	0%	客付	100%

■取引態様: 媒介

貸事務所

神楽坂北町ビル 3階

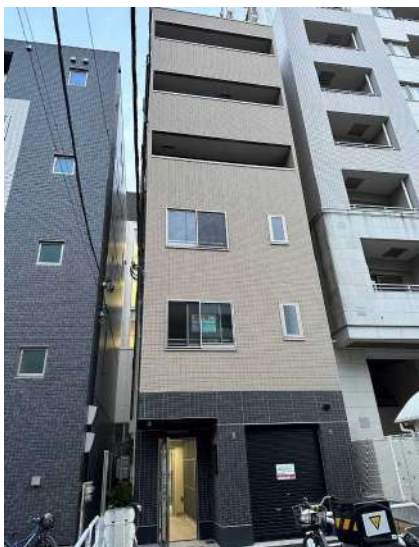

物件種目	貸事務所	
最寄駅	牛込神楽坂駅 徒歩2分	
賃料	242,000円 (税込)	
賃貸条件	共益費: 19,800円 (税込)	敷金: 賃料の3ヶ月分(660,000円)
	礼金: 賃料1ヶ月分	償却: 解約時賃料の1ヶ月分
	更新料: 新賃料の1.5ヶ月 更新事務手数料: 新賃料の25%(税別)	

物件所在地	東京都新宿区北町22-3		
交通	都営大江戸線 牛込神楽坂駅 徒歩2分 東京メトロ東西線 神楽坂駅 徒歩7分 東京メトロ有楽町線・南北線 飯田橋駅 徒歩11分		
建物	建物名	神楽坂北町ビル	
	構造規模	鉄骨造 6階建 3階部分	
	使用部分面積	38.71m ² (11.70坪)	
築年月	2023年11月	契約期間	3年
現況	即入可	引渡日	即可
設備	<ul style="list-style-type: none"> ■エレベーター ■防犯カメラ ■宅配ボックス ■モニター付オートロック ■エアコン1基 ■IH1口コンロ ■温水洗浄便座 		
備考	<ul style="list-style-type: none"> ■保証会社: 加入要(相談可) ■貸主指定 家財保険加入要 ■審査時必要書類 法人: 謄本・会社概要・決算書 個人: 身分証明書・住民票 		
内見方法	■立会(事前にお電話にてご連絡下さい)		



* この案内図、地形図、間取図、方位が現況と異なる場合は、現況を優先します

東京都知事免許(12) 第39083号 〒107-0052 東京都港区赤坂1丁目5番14号

三鬼企画管理株式会社

TEL: 03-5114-0741
FAX: 03-5114-0742

Email: eigvo@mikikakukanri.com
担当: 中口

客付会社様へ	■手数料	手数料負担の割合	貸主	0%	借主	100%
		手数料配分の割合	元付	0%	客付	100%

AD100%

■取引態様 媒介

賃貸マンション

神楽坂北町ビル 4階



*この案内図、地形図、間取図、方位が現況と異なる場合は、現況を優先します

物件種目	賃貸マンション
最寄駅	牛込神楽坂駅 徒歩2分
間取りタイプ	2DK
賃料	210,000円
賃貸条件	敷金:1ヶ月(ペット飼育小型犬又は猫2匹迄 2ヶ月分) 礼金:1ヶ月 更新料:新賃料の1.5ヶ月分 更新事務手数料:新賃料の25%(税別)

物件所在地	東京都新宿区北町22-3		
交通	都営大江戸線	牛込神楽坂駅	徒歩2分
	東京メトロ東西線	神楽坂駅	徒歩9分
	東京メトロ有楽町線・南北線	飯田橋駅	徒歩11分
建物	建物名	神楽坂北町ビル	
	構造規模	鉄骨造 6階建	
	使用部分面積	44.65㎡ (約13.505坪)	
	間取内訳	DK7.1帖・洋室8帖・洋室4帖	
築年月	2023年11月	契約期間	2年
管理費	10,000円		
現況	空	入居日	即入可
	設備 ■エアコン2基 ■室内洗濯機置場 ■エレベーター1基 ■温水洗浄便座 ■オートロック・防犯カメラ ■宅配ボックス ■モニター付インターフォン ■浴室乾燥機		
備考	■弊社指定、家財保険(2年14,000円)		
	■保証会社:加入可		
	■契約時必要書類 個人(住民票・印鑑証明書) 法人(登記簿謄本・印鑑証明書)		

東京都知事免許(12) 第39083号 〒107-0052 東京都港区赤坂1丁目5番14号

三鬼企画管理株式会社

TEL: 03-5114-0741
FAX: 03-5114-0742

Email: eigyo@mikikikakukanri.com
担当: 中口

客付会社様へ	手数料	貸主	0%	借主	100%
	負担の割合	元付	0%	客付	100%
AD100%	手数料	配分の割合			

■取引態様 媒介

作成:2024/3/11

貸駐車場

YK中目黒ビル



物件種目	貸駐車場		
最寄駅	中目黒駅		
設備	機械式立体駐車場		
賃貸条件	賃料	30,000(税抜き)	
		礼金1ヶ月・敷金1ヶ月	
物件所在地	目黒区中目黒3-1-5		
交通	東急東横	線	中目黒 駅
	日比谷	線	中目黒 駅
建物	建物名	YK中目黒ビル	
	サイズ	全長4,700mm 全幅1,950mm 全高1,550 全量1,500kg	
契約期間	2年(自動更新)		
管理費等	無		
現況	空4台	入居日	即日
備考			
会員番号		物件番号	

東京都知事免許(12) 第39083号 〒107-0052 東京都港区赤坂1丁目5番14号

三鬼企画管理株式会社

TEL: 03-5114-0741
FAX: 03-5114-0742

Email: eigyo@mikikakukanri.co
担当: 中口

■取引態様

手数料	手数料の割合	貸主	0%	借主	100%
	手数料の割合	元付	0%	客付	100%

専任

貸事務所

高田馬場ヒルサイドパレス

- ★2017年 室内フルリノベーション済
- ★多路線利用可能 通勤に便利
- ★買物に便利なピーコックストアの上

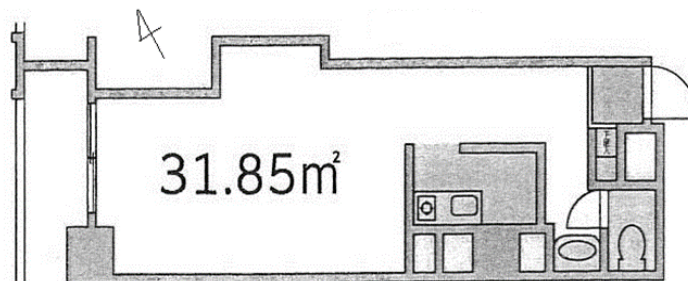

*この案内図、地形図、間取図、方位が現況と異なる場合は、現況を優先します

物件種目	貸事務所	
最寄駅	高田馬場駅	
賃貸条件	賃料	132,000円 (税込)
	共益費	13,200円(税込) 更新料 なし
	礼金	賃料の1ヶ月分 償却 なし
	敷金	賃料の2ヶ月分

物件所在地	東京都新宿区高田馬場1-28-7		
交通	JR山手線・東西線・西武新宿線 高田馬場駅 徒歩2分		
建物	建物名	高田馬場ヒルサイドパレス	
	構造規模	RC 造 10階建 地下1階 / 5階部分	
	使用部分面積	502号室(31.85㎡)	
築年月	1979年	契約期間	2年
駐車場	無	駐輪場	有
現況	5月初旬退去	引渡日	6月中旬
設備	<ul style="list-style-type: none"> ■給湯・エアコン・モニター付インターフォン・IHコンロ ■ウォシュレット・洗面化粧台・シューズインクローゼット ■BS端アンテナ・ネット環境完備 ■オートロック・防犯カメラ ■エレベーター 		
備考	<ul style="list-style-type: none"> ■家財保険加入必須 20,000円(2年間) ■保証人会社加入必須 ■24時間使用可能 		

東京都知事免許(11) 第40859号 〒169-0075 東京都新宿区高田馬場1-28-6

新宿三鬼企画管理有限会社 TEL: 03-3205-0301 FAX: 03-3205-0779

Email: shiniuku@mikikikakukanri.com 担当: 熊上

■取引態様 媒介

■手数料	手数料負担の割合	貸主	0%	借主	100%
	手数料配分の割合	元付	0%	客付	100%

貸マンション

清光ハイム

★多路線利用可能 通勤便利

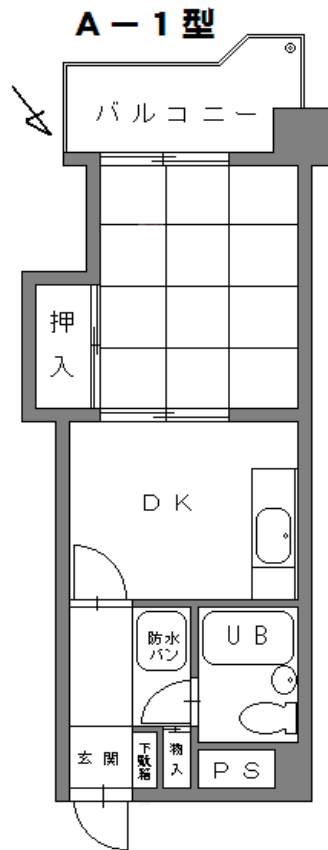

*この案内図、地形図、間取図、方位が現況と異なる場合は、現況を優先します

物件種目	貸マンション
最寄駅	高田馬場駅
間取りタイプ	1DK
賃料	86,000円
賃貸条件	敷金2ヶ月分 礼金1ヶ月分 更新料新賃料1ヶ月分

物件所在地	東京都新宿区高田馬場1-28-6		
交通	JR山手線・東西線・西武新宿線 高田馬場駅 徒歩2分		
建物	建物名	清光ハイム	
	構造規模	RC造	9階建
	使用部分面積	302号室(30.03㎡)	
	間取内訳	1DK	
築年月	1980年	契約期間	2年
管理費等	4,000円		
駐車場	無		
現況	空室	入居日	即入可
設備	<ul style="list-style-type: none"> ■エアコン・システムキッチン・TVモニター付インターフォン ■BSアンテナ・ネット環境完備 ■防犯カメラ・エレベーター 		
備考	<ul style="list-style-type: none"> ■保証会社必須 ■火災保険に加入して頂きます。 		

東京都知事免許(11) 第40859号 〒169-0075 東京都新宿区高田馬場1-28-6

新宿三鬼企画管理有限会社

TEL: 03-3205-0301
FAX: 03-3205-0779

Email: shinjuku@mikikikakukanri.com
担当: 熊上・中口

■取引態様
媒介

■手数料	手数料負担の割合	貸主	0%	借主	100%
	手数料配分の割合	元付	0%	客付	100%

2024/4/10作成

貸マンション

清光ハイム

★多路線利用可能 通勤便利
★事務所利用可

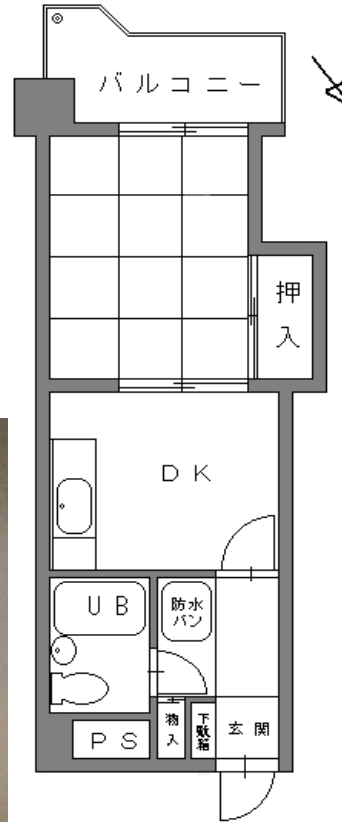

*この案内図、地形図、間取図、方位が現況と異なる場合は、現況を優先します

物件種目	貸マンション		
最寄駅	高田馬場駅		
間取りタイプ	1DK		
賃貸条件	賃料	86,000円	
	敷金 2ヶ月分 礼金 1ヶ月分 更新料新賃料 1ヶ月分		

物件所在地	東京都新宿区高田馬場1-28-6		
交通	JR山手線・東西線・西武新宿線 高田馬場駅 徒歩2分		
建物	建物名	清光ハイム	
	構造規模	RC	造 9階建
	使用部分面積	303号室 (30.03㎡)	
	間取内訳	1DK	
築年月	1980年	契約期間	2年
管理費等	4,000円		
駐車場	無		
現況	4月中旬退去	入居日	6月中旬
設備	<ul style="list-style-type: none"> ■エアコン・システムキッチン・TVモニター付インターフォン ■BSアンテナ・ネット環境完備 ■防犯カメラ・エレベーター 		
備考	<ul style="list-style-type: none"> ■保証人必須 * 審査内容により保証会社へ加入して頂きます。 ■火災保険へ加入して頂きます。 		

東京都知事免許(11) 第40859号 〒169-0075 東京都新宿区高田馬場1-28-6

新宿三鬼企画管理有限会社 TEL: 03-3205-0301 FAX: 03-3205-0779

Email: shinjuku@mikikikakukanri.com
担当: 熊上 中口

■取引態様
媒介

■手数料負担の割合	貸主	0%	借主	100%
	元付	0%	客付	100%

貸マンション

清光ハイム

★多路線利用可能 通勤便利
★事務所利用可

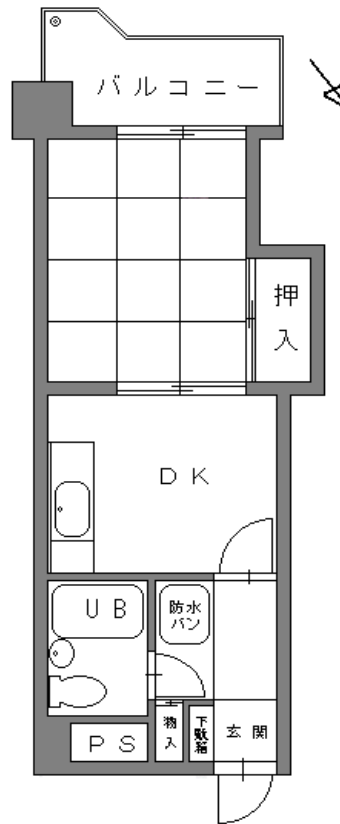

*この案内図、地形図、間取図、方位が現況と異なる場合は、現況を優先します

物件種目	貸マンション		
最寄駅	高田馬場駅		
間取りタイプ	1DK		
賃貸条件	賃料	86,000円	
	敷金 2ヶ月分 礼金 1ヶ月分 更新料新賃料 1ヶ月分		

物件所在地	東京都新宿区高田馬場1-28-6		
交通	JR山手線・東西線・西武新宿線 高田馬場駅 徒歩2分		
建物	建物名	清光ハイム	
	構造規模	RC	造 9階建
	使用部分面積	403号室(30.03㎡)	
	間取内訳	1DK	
築年月	1980年	契約期間	2年
管理費等	4,000円		
駐車場	無		
現況	4月中旬退去	入居日	5月中旬
設備	<ul style="list-style-type: none"> ■エアコン・システムキッチン・TVモニター付インターフォン ■BSアンテナ・ネット環境完備 ■防犯カメラ・エレベーター 		
備考	<ul style="list-style-type: none"> ■保証人必須 * 審査内容により保証会社へ加入して頂きます。 ■火災保険へ加入して頂きます。 		

東京都知事免許(11) 第40859号 〒169-0075 東京都新宿区高田馬場1-28-6

新宿三鬼企画管理有限会社 TEL: 03-3205-0301 FAX: 03-3205-0779

Email: shinjuku@mikikikakukanri.com
担当: 熊上 中口

■取引態様
媒介

■手数料負担の割合	貸主	0%	借主	100%
	元付	0%	客付	100%

貸マンション

清光ハイム

★多路線利用可能 通勤便利
★事務所利用可

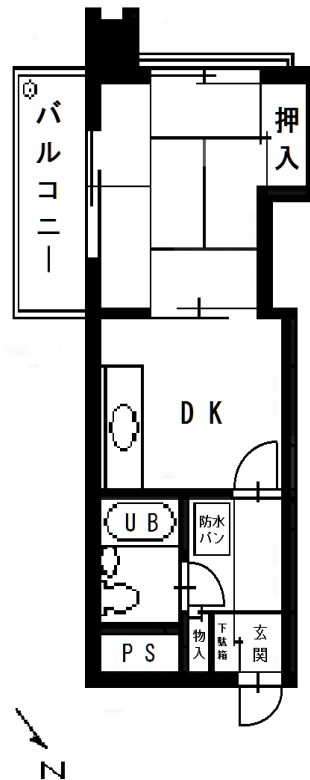

*この案内図、地形図、間取図、方位が現況と異なる場合は、現況を優先します

物件種目	貸マンション		
最寄駅	高田馬場駅		
間取りタイプ	1DK		
賃貸条件	賃料	86,000円	
	敷金2ヶ月分 礼金1ヶ月分 更新料新賃料1ヶ月		

物件所在地	東京都新宿区高田馬場1-28-6		
交通	JR山手線・東西線・西武新宿線 高田馬場駅 徒歩2分		
建物	建物名	清光ハイム	
	構造規模	RC造	9階建
	使用部分面積	407号室(30.03㎡)	
	間取内訳	1DK	
築年月	1980年	契約期間	2年
管理費等	4,000円		
駐車場	無		
現況	空室	入居日	即入可
設備	<ul style="list-style-type: none"> ■エアコン・システムキッチン・TVモニター付インターフォン ■BSアンテナ・ネット環境完備 ■防犯カメラ・エレベーター 		
備考	<ul style="list-style-type: none"> ■保証会社必須 ■火災保険に加入して頂きます。 		

東京都知事免許(11) 第40859号 〒169-0075 東京都新宿区高田馬場1-28-6

新宿三鬼企画管理有限会社 TEL: 03-3205-0301 FAX: 03-3205-0779

Email: shinjuku@mikikikakukanri.com
担当: 熊上・中口

■取引態様
媒介

■手数料	手数料負担の割合	貸主	0%	借主	100%
	手数料配分の割合	元付	0%	客付	100%

2024/4/10作成

貸マンション

清光ハイム



★多路線利用可能 通勤便利
★事務所利用可

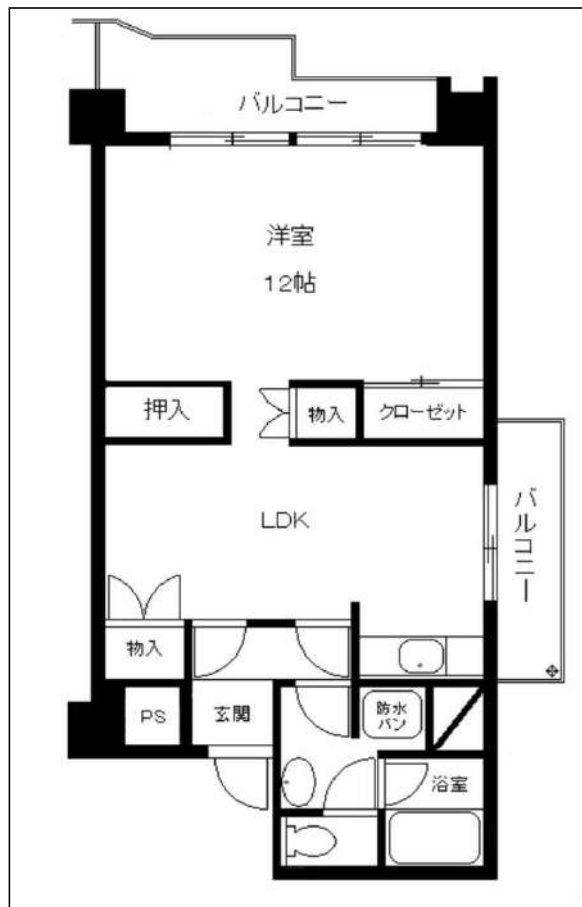

*この案内図、地形図、間取図、方位が現況と異なる場合は、現況を優先します

物件種目	貸マンション		
最寄駅	高田馬場駅		
間取りタイプ	1LDK		
賃貸条件	賃料	155,000円	
	敷金2ヶ月分 礼金1ヶ月分 更新料新賃料1ヶ月分		

物件所在地	東京都新宿区高田馬場1-28-6		
交通	JR山手線・東西線・西武新宿線 高田馬場駅 徒歩2分		
建物	建物名	清光ハイム	
	構造規模	RC造	9階建
	使用部分面積	601号室(56.59㎡)	
	間取内訳	1LDK	
築年月	1980年	契約期間	2年
管理費等	11,000円		
駐車場	無		
現況	4月末退去	入居日	6月中旬
設備	<ul style="list-style-type: none"> ■エアコン・システムキッチン・TVモニター付インターフォン ■BSアンテナ・ネット環境完備 ■防犯カメラ・エレベーター 		
備考	<ul style="list-style-type: none"> ■保証人必須 * 審査内容により保証会社へ加入して頂きます。 ■火災保険へ加入して頂きます。 		

東京都知事免許(11) 第40859号 〒169-0075 東京都新宿区高田馬場1-28-6

新宿三鬼企画管理有限会社 TEL: 03-3205-0301 FAX: 03-3205-0779

Email: shinjuku@mikikikakukanri.com
担当: 熊上 中口

■取引態様
媒介

手数料負担の割合	貸主	0%	借主	100%
	元付	0%	客付	100%

貸マンション

高田馬場ヒルサイドパレス



★多路線利用可能 通勤に便利
★買物に便利なピーコックストアの上

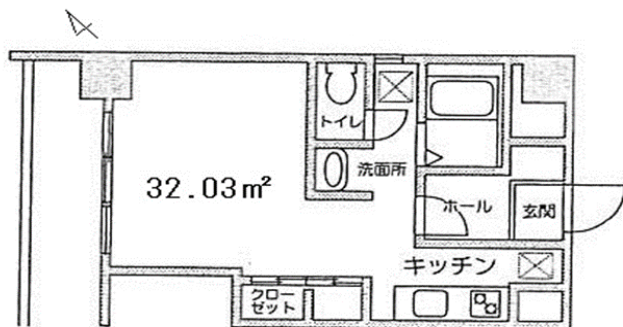

*この案内図、地形図、間取図、方位が現況と異なる場合は、現況を優先します

物件種目	貸マンション		
最寄駅	高田馬場駅		
間取りタイプ	1R		
賃貸条件	賃料	120,000円	
	敷金2ヶ月分 礼金1ヶ月分 更新料新賃料1ヶ月		

物件所在地	東京都新宿区高田馬場1-28-7		
交通	JR山手線・東西線・西武新宿線 高田馬場駅 徒歩2分		

建物	建物名	高田馬場ヒルサイドパレス	
	構造規模	RC造	10階建 地下1階
	使用部分面積	605号室(32.03㎡)	
	間取内訳	1R	

築年月	1979年4月	契約期間	2年
-----	---------	------	----

管理費	9,000円		
-----	--------	--	--

駐輪場	有		
-----	---	--	--

現況	空室	入居日	即入可
----	----	-----	-----

設備	<ul style="list-style-type: none"> ■給湯・エアコン・モニター付きインターフォン・ガスコンロ ■ウォシュレット・洗面化粧台・クローゼット ■BS端子・ネット環境完備 ■オートロック・防犯カメラ・エレベーター 		
----	--	--	--

備考	<ul style="list-style-type: none"> ■保証会社必須 ■火災保険に加入して頂きます。 		
----	--	--	--

東京都知事免許(11) 第40859号 〒169-0075 東京都新宿区高田馬場1-28-6

新宿三鬼企画管理有限会社 TEL: 03-3205-0301 FAX: 03-3205-0779

Email: shiniuku@mikikikakukanri.com
担当: 熊上・中口

■取引態様
媒介

■手数料	手数料負担の割合	貸主	0%	借主	100%
	手数料配分の割合	元付	0%	客付	100%

2024/4/10作成

貸マンション

高田馬場ヒルサイドパレス



*この案内図、地形図、間取図、方位が現況と異なる場合は、現況を優先します

★2017年 室内フルリノベーション済

★多路線利用可能 通勤に便利

★買物に便利なピーコックストアの上

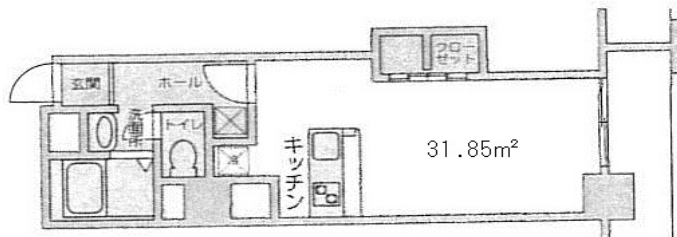

709号室



物件種目	貸マンション
最寄駅	高田馬場駅
間取りタイプ	1R
賃料	120,000円
賃貸条件	礼金1ヶ月分 敷金2ヶ月分 更新料新賃料1ヶ月

物件所在地	東京都新宿区高田馬場1-28-7		
交通	JR山手線・東西線・西武新宿線 高田馬場駅 徒歩2分		
建物	建物名	高田馬場ヒルサイドパレス	
	構造規模	RC 造 10階建 地下1階	
	使用部分面積	709号室(31.85㎡)	
間取内訳	1R		
築年月	1979年4月	契約期間	2年
管理費等	9,000円		
駐車場	無		
現況	空室	入居日	即入可
設備	<ul style="list-style-type: none"> ■給湯・エアコン・モニター付きインターフォン・ガスコンロ ■ウォシュレット・洗面化粧台・クローゼット ■BS端子・インターネット対応 ■オートロック・防犯カメラ・エレベーター 		
備考	<ul style="list-style-type: none"> ■保証会社必須 ■火災保険に加入して頂きます。 		

東京都知事免許(11) 第40859号 〒169-0075 東京都新宿区高田馬場1-28-6

新宿三鬼企画管理有限会社 TEL: 03-3205-0301 FAX: 03-3205-0779

Email: shinjuku@mikikikakukanri.com 担当: 熊上・中口

■取引態様
専任媒介

■手数料	手数料負担の割合	貸主	0%	借主	100%
	手数料配分の割合	元付	0%	客付	100%

2024/4/10作成

貸マンション

高田馬場ヒルサイドパレス



★多路線利用可能 通勤に便利

★買物に便利なピーコックストアの上

906号室

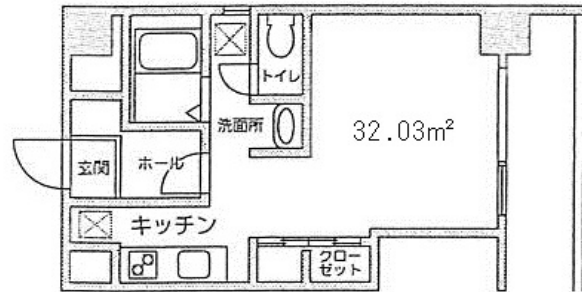

*この案内図、地形図、間取図、方位が現況と異なる場合は、現況を優先します

物件種目	貸マンション		
最寄駅	高田馬場駅		
間取りタイプ	1R		
賃貸条件	賃料	120,000円	
	礼金	1ヶ月分	敷金 2ヶ月分 更新料 新賃料の1ヶ月分

物件所在地	東京都新宿区高田馬場1-28-7		
交通	JR山手線・東西線・西武新宿線 高田馬場駅 徒歩2分		
建物	建物名	高田馬場ヒルサイドパレス	
	構造規模	RC 造 10階建 地下1階	
	使用部分面積	906号室(32.03㎡)	
	間取内訳	1R	
築年月	1979年4月	契約期間	2年
管理費	9,000円		
駐輪場	有(1台無料)		
現況	空室	入居日	5月初旬
設備	<ul style="list-style-type: none"> ■給湯・エアコン・モニター付きインターフォン・ガスコンロ ■ウォシュレット・洗面化粧台・クローゼット ■BS端子・インターネット対応 ■オートロック・防犯カメラ・エレベーター 		
備考	<ul style="list-style-type: none"> ■保証会社必須 ■火災保険に加入して頂きます。 		

東京都知事免許(11) 第40859号 〒169-0075 東京都新宿区高田馬場1-28-6

新宿三鬼企画管理有限会社 TEL: 03-3205-0301 FAX: 03-3205-0779

Email: shiniuku@mikikikakukanri.com
担当: 熊上・中口

■取引態様
媒介

■手数料	手数料負担の割合	貸主	0%	借主	100%
	手数料配分の割合	元付	0%	客付	100%