

貸店舗

いわたビル

★池袋西口駅前好立

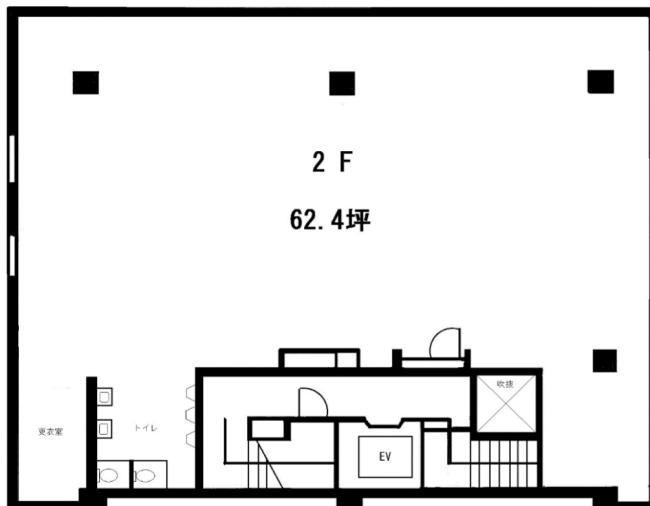

*この案内図、地形図、間取図、方位が現況と異なる場合は、現況を優先します

物件種目	貸店舗	
最寄駅	池袋駅	
賃貸条件	賃料	1,560,000 (税別)
	共益費: 187,200円 (税別)	
	礼金: 賃料の1ヶ月分(税別)	償却: 賃料の1ヶ月分(税別)
	敷金: 賃料の12ヶ月分	看板料: 8,646円(税込/月)

物件所在地	東京都豊島区西池袋1丁目24番4号		
交通	JR・東京メトロ・東武東上線 池袋駅 徒歩2分		
建物	建物名	いわたビル	
	構造規模	RC	造 地下1階 5階建
	使用部分面積	206.28㎡ (約62.4坪)	
築年月	1973年 8月		
契約期間	定期借家契約 7年		
現況	空/スケルトン渡し	引渡日	即入可
設備	電気・ガス・水道		
備考	<ul style="list-style-type: none"> ■店舗入口へは、エレベーターと路面階段、両方からのアプローチ有り ■24時間・土日・祝日 使用可能 ■解約予告: 6か月前 ■保証会社: 加入要 		

東京都知事免許(12) 第39083号 〒107-0052 東京都港区赤坂1丁目5番14号

三鬼企画管理株式会社

TEL: 03-5114-0741
FAX: 03-5114-0742

Email: eigyo@mikikikakukanri.com
担当: 熊上

■取引態様
専任媒介

■手数料	手数料負担の割合	貸主	0%	借主	100%
	手数料配分の割合	元付	0%	客付	100%

情報公開日: 2022/7/11 更新日: 2022/12/9

貸店舗

アステシオビル1~2階



★ペデストリアンデッキで駅直結

★1階2階一括貸/分割も相談可

*この案内図、地形図、間取図、方位が現況と異なる場合は、現況を優先します。

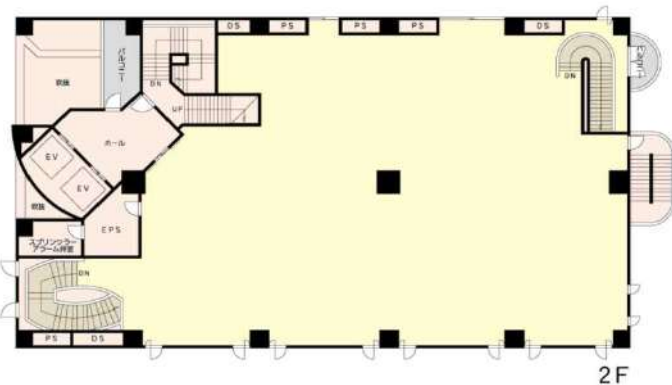
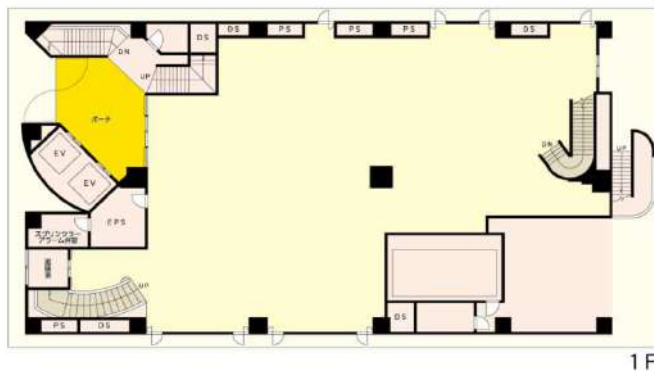

物件種目	貸店舗		
最寄駅	松戸駅		
賃貸条件	賃料	4,011,810円 (税込)	
	共益費	534,908円(税込)	更新料 新賃料の1ヶ月分
	礼金	賃料の1ヶ月分	償却 保証金の10%
	保証金	賃料の15ヶ月分	

物件所在地	千葉県松戸市松戸1231番地		
交通	JR常磐線・新京成電鉄 松戸駅 徒歩1分		
建物	建物名	アステシオビル	
	構造規模	SRC造 地下1階地上8階 1・2階 部分	
使用部分面積	1階	369.45㎡(111.76坪)	
	2階	434.31㎡(131.38坪)	
	計	803.76㎡(243.14坪)	
築年月	1994年7月	契約期間	5年
駐車場	空2台/月額25,000円(但しビル関係者のみ可)		
現況	空	引渡日	即入可
設備	■EV 2基		
備考	■看板使用:別途相談 ■機械警備24時間対応 ■引渡し状態:スケルトン ■保証会社:加入要 ■夜間管理人常駐		
内見方法	■立会 ※事前にお電話にてご連絡下さい		

東京都知事免許(12) 第39083号 〒107-0052 東京都港区赤坂1丁目5番14号

三鬼企画管理株式会社

TEL: 03-5114-0741
FAX: 03-5114-0742

Email: eigy@mikikikakukanri.com
担当: 加藤・熊上

客付会社様へ

AD50%

■取引態様:専任媒介

手数料	手数料負担の割合	貸主	0%	借主	100%
	手数料配分の割合	元付	0%	客付	100%

貸店舗

アステシオビル 6階



★ペデストリアンデッキで駅直結
★最高の立地条件！

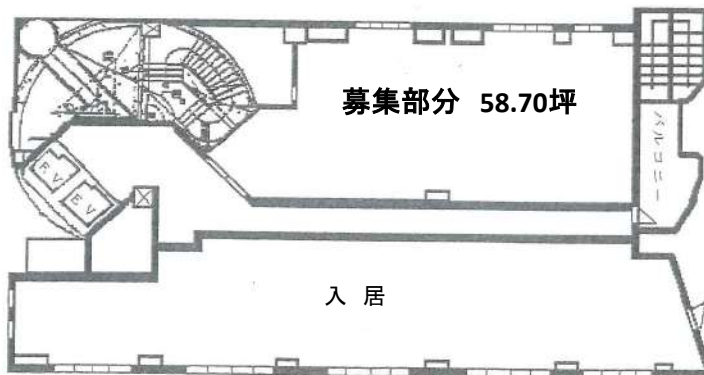

*この案内図、地形図、間取図、方位が現況と異なる場合は、現況を優先します

物件種目	貸店舗		
最寄駅	松戸駅		
賃貸条件	賃料	440,250 (税別)	
	共益費	176,100円(税別)	更新料 新賃料の1ヶ月分
	礼金	賃料の1ヶ月分	償却 保証金の10%
	保証金	賃料の10ヶ月分	

物件所在地	千葉県松戸市松戸1231番地		
交通	JR常磐線・新京成電鉄 松戸駅 徒歩1分		
建物	建物名	アステシオビル	
	構造規模	SRC造 地下1階地上8階 6階部分	
	使用部分面積	194.06㎡ (58.70坪)	
築年月	1994年7月	契約期間	3年
駐車場	空2台 / 月額25,000円(但しビル関係者のみ可)		
現況	空	引渡日	即入可
設備	■EV 2基		
備考	■看板使用料 袖看板: 15,000円(税別) 裏側: 15,000円(税別) ■機械警備24時間対応・夜間管理人常駐 ■保証会社加入要 ■スケルトン渡し		
内見方法	■立会 ※事前にお電話にてご連絡下さい		

東京都知事免許(12) 第39083号 〒107-0052 東京都港区赤坂1丁目5番14号

三鬼企画管理株式会社

TEL: 03-5114-0741
FAX: 03-5114-0742

Email: eigyo@mikikikakukanri.com
担当: 加藤・熊上

客付会社様へ

AD100%

■取引態様: 専任媒介

手数料	手数料負担の割合	貸主	0%	借主	100%
	手数料配分の割合	元付	0%	客付	100%

貸店舗・貸事務所

宮澤ビル

★新目白通り沿い 好アクセス
★軽飲食・事務所使用可

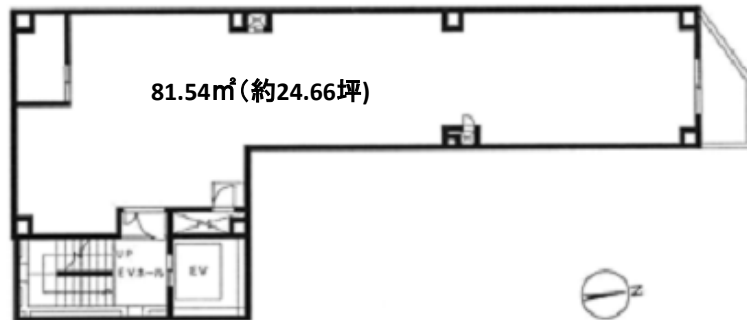

*この案内図、地形図、間取図、方位が現況と異なる場合は、現況を優先します

物件種目	貸店舗・貸事務所		
最寄駅	早稲田駅		
賃貸条件	賃料	369,900円 (税別)	
	共益費	なし	更新料 新賃料の1ヶ月分
	礼金	賃料の1ヶ月分	償却 解約時保証金の10%
	保証金	賃料の10ヶ月分	

物件所在地	東京都新宿区西早稲田1-23-12		
交通	東京メトロ東西線 都電荒川線	早稲田駅 早稲田駅	徒歩 12分 徒歩 2分
建物	建物名	宮澤ビル	
	構造規模	鉄骨造 地上5階建 2階部分	
	使用部分面積	81.54m² (約24.66坪)	
築年月	2016年7月	契約期間	2年
駐車場	なし		
現況	空	引渡日	即入可
設備	<ul style="list-style-type: none"> ■スケルトン渡し ■エレベーター・宅配ボックス ■24時間セキュリティ・オートロック 		
備考	<ul style="list-style-type: none"> ■重飲食不可 ■保証会社: 加入要 		

東京都知事免許(12) 第39083号 〒107-0052 東京都港区赤坂1丁目5番14号

三鬼企画管理株式会社

TEL: 03-5114-0741
FAX: 03-5114-0742

Email: eigy@mikikakukanri.com
担当: 加藤

■取引態様
専任媒介

■手数料	手数料負担の割合	貸主	0%	借主	100%
	手数料配分の割合	元付	0%	客付	100%

貸店舗

グレーシャス・グレイ

- ★町屋駅至近物件
- ★軽飲食 相談可
- ★スケルトン・幅広い業種対応可

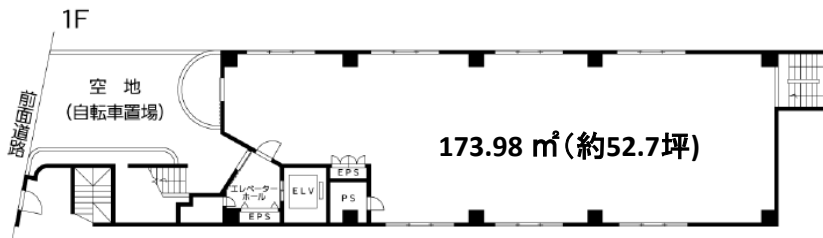

物件種目	貸店舗		
最寄駅	町屋駅		
賃貸条件	賃料	1,000,000円 (税別)	
	共益費	なし	更新料 新賃料の1ヶ月分
	礼金	賃料の1ヶ月分	償却 解約時保証金の10%
	保証金	賃料の10ヶ月分	

物件所在地	東京都荒川区荒川6-6-2		
交通	東京都メトロ千代田線 町屋駅 徒歩 1分	京成本線 町屋駅 徒歩 2分	都電荒川線 町屋駅 徒歩 1分
建物	建物名	グレーシャス・グレイ	
	構造規模	鉄骨造 地上8階建 1階部分	
	使用部分面積	173.98m ² (約52.7坪)	
築年月	1994年5月	契約期間	3年
駐車場	なし		
現況	空	引渡日	即入可
設備	<ul style="list-style-type: none"> ■全面ガラス張り ■EV1台 ■インターネット・光ファイバー対応 		
備考	<ul style="list-style-type: none"> ■土日・祝日利用可能 ■解約予告:6ヶ月前 		

*この案内図、地形図、間取図、方位が現況と異なる場合は、現況を優先します

東京都知事免許(12) 第39083号 〒107-0052 東京都港区赤坂1丁目5番14号

三鬼企画管理株式会社

TEL: 03-5114-0741
FAX: 03-5114-0742

Email: eigyo@mikikikakukanri.com
担当: 庄司

■取引態様
媒介

■手数料	手数料負担の割合	貸主	0%	借主	100%
	手数料配分の割合	元付	0%	客付	100%

更新日: 2023/7/10 佐々木

貸店舗・貸事務所

新かにつのビル

上野駅徒歩2分 好立地



1F 112.15m² (33.93坪)



*この案内図、地形図、間取図、方位が現況と異なる場合は、現況を優先します

物件種目	貸店舗・貸事務所	
最寄駅	上野駅	
賃貸条件	賃料	746,460 (税別)
	管理費: 67,860円(税別)	更新料: 新賃料の1ヶ月分
	保証金: 4,478,760円	償却: 746,460円(税別)
	看板使用料: 月額 20,000円(税別)	

物件所在地	東京都台東区東上野3丁目15番8号		
交通	JR 上野駅 徒歩5分 銀座線 上野駅 徒歩2分		
建物	建物名	新かにつのビル	
	構造規模	SRC造 地下1階 地上7階 1階部分	
	使用部分面積	112.15m ² (約33.93坪)	
築年月	1994年10月		
契約期間	3年		
駐車場	なし		
現況	空	引渡日	即入可
設備	■EV 1基 ■電気・水道・冷暖房		
備考	■解約予告 6ヶ月		
内見方法	■立会 ※事前にお電話もしくはFAXにてお申込み下さい		

東京都知事免許(12) 第39083号 〒107-0052 東京都港区赤坂1丁目5番14号

三鬼企画管理株式会社

TEL: 03-5114-0741
FAX: 03-5114-0742

Email: eigyo@mikikikakukanri.com
担当: 福岡

■取引態様
媒介

■手数料	手数料負担の割合	貸主	0%	借主	100%
	手数料配分の割合	元付	0%	客付	100%

更新日: 2023/6/30 佐々木

貸事務所

サニービル

- ・2線利用可(日比谷線・京葉線)
- ・24時間使用可能
- ・外壁、エレベーターリニューアル済

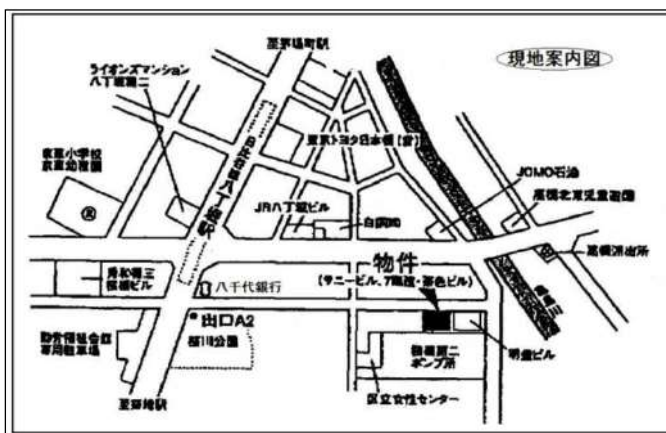
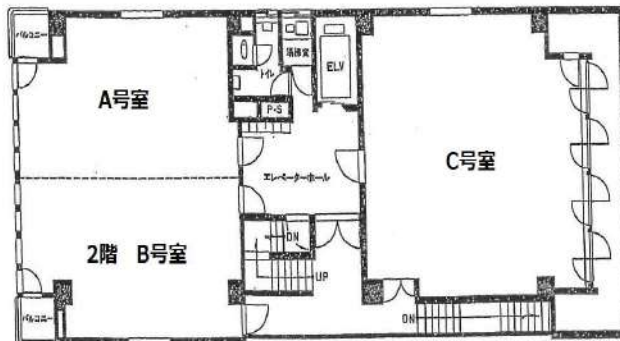

*この案内図、地形図、間取図、方位が現況と異なる場合は、現況を優先します

物件種目	貸事務所		
最寄駅	八丁堀駅		
賃貸条件	賃料	121,358 (税込)	
	共益費	40,452円(税込)	更新料 新賃料の1ヶ月分
	礼金	なし 円	償却 新賃料の1ヶ月分
	保証金	賃料の6ヶ月分	

物件所在地	東京都中央区八丁堀4-12-7		
交通	JR京葉線 八丁堀駅 徒歩3分		
	東京メトロ日比谷線 八丁堀駅 徒歩3分		
建物	建物名	サニービル	
	構造規模	RC 造 7階建2階B部分	
	使用部分面積	48.62㎡ (14.71坪)	
築年月	1980年8月	契約期間	2 年
管理費等			
土地面積	用途地域		
駐車場	なし		
現況	入居中	引渡日	8月上旬
接道状況 (角地・間口)			
設備	・EV(9人乗)		
	・冷暖房		
備考	・24時間使用可能		
	・保証会社加入要		

東京都知事免許(12) 第39083号 〒107-0052 東京都港区赤坂1丁目5番14号

三鬼企画管理株式会社

TEL: 03-5114-0741
FAX: 03-5114-0742

* AD100%

Email: eigyo@mikikikakukanri.com
担当: 岡本

■取引態様
専任媒介

■手数料	手数料負担の割合	貸主	0%	借主	100%
	手数料配分の割合	元付	0%	客付	100%

貸事務所

レオロックビル

- ★多路線利用可能 通勤に便利
- ★落ち着いたオフィス環境
- ★フリーレント相談可

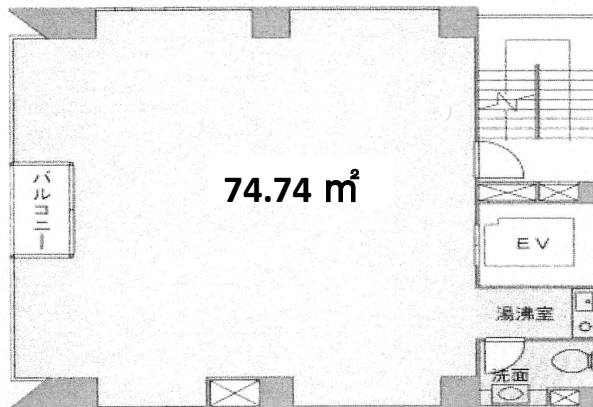

物件種目	貸事務所		
最寄駅	茅場町駅		
賃貸条件	賃料	273,581円 (税込)	
	共益費	62,177円(税込)	
	更新料	新賃料の1ヶ月分	
	敷金	賃料の8ヶ月分	
		償却	賃料の1ヶ月分

物件所在地	東京都中央区日本橋茅場町2-10-10		
交通	東京メトロ 日比谷線・東西線 茅場町駅 徒歩2分 JR線・東京メトロ日比谷線 八丁堀駅 徒歩5分		
建物	建物名	レオロックビル	
	構造規模	SRC 造 地下1階 7階建 3階部分	
	使用部分面積	74.74㎡ (約22.6坪)	
築年月	1992年8月	契約期間	3年
駐車場	なし		
現況	入居中	引渡日	11月上旬
設備	<ul style="list-style-type: none"> ■給湯・冷暖房完備・EV1台 ■専用部分 トイレ有 ■24時間セキュリティー ■オートロック 		
備考	<ul style="list-style-type: none"> ■1フロア1テナント ■土日・祝日・24時間利用可能 		

*この案内図、地形図、間取図、方位が現況と異なる場合は、現況を優先します

東京都知事免許(12) 第39083号 〒107-0052 東京都港区赤坂1丁目5番14号

■取引態様:専任

三鬼企画管理株式会社

TEL: 03-5114-0741
FAX: 03-5114-0742

Email: eigy@mikikakukanri.com
担当: 岡本

客付業者様へ

AD100%

■手数料	手数料負担の割合	貸主	0%	借主	100%
	手数料配分の割合	元付	0%	客付	100%

貸事務所

お茶の水 五島ビル

★JR・東京メトロ複数利用可

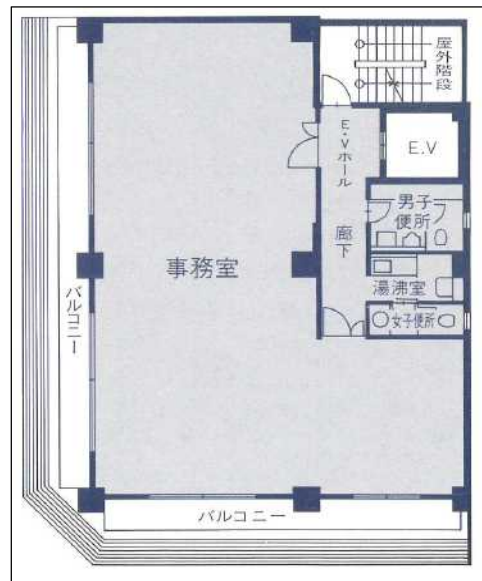

5階 122.31㎡ (37坪)



*この案内図、地形図、間取図、方位が現況と異なる場合は、現況を優先します

物件種目	貸事務所	
最寄駅	御茶ノ水駅	
賃貸条件	賃料	¥468,050 (税込)
	共益費: ¥81,400 (税込)	更新料: 新賃料の1ヶ月分
	礼金: なし	保証金: 賃料の8ヶ月分
	償却: 解約時賃料の1ヶ月分	

物件所在地	東京都千代田区外神田2丁目19番12号		
交通	JR・丸の内線	御茶ノ水駅	徒歩 5分
	千代田線	新御茶ノ水駅	徒歩 5分
	銀座線	末広町駅	徒歩 6分
建物	建物名	五島ビル	
	構造規模	SRC 造	7階建 5階部分
	使用部分面積	122.31㎡ (37坪)	
築年月	1988年3月	契約期間	2 年
駐車場	なし		
現況	入居中	引渡日	2023年11月下旬
設備	<ul style="list-style-type: none"> ■冷暖房 ■エレベーター9人乗 1基 ■防犯設備: 機械警備 ■新耐震基準 		
備考	<ul style="list-style-type: none"> ■保証会社加入要 ■内見方法: 立会 		

東京都知事免許(12) 第39083号 〒107-0052 東京都港区赤坂1丁目5番14号

三鬼企画管理株式会社

TEL: 03-5114-0741
FAX: 03-5114-0742

Email: eigyo@mikikikakukanri.com
担当: 岡本

■取引態様
一般媒介

■手数料	手数料負担の割合	貸主	0 %	借主	100 %
	手数料配分の割合	元付	0 %	客付	100 %

賃貸マンション

プラムB.L 602号室



*この案内図、地形図、間取図、方位が現況と異なる場合は、現況を優先します



物件種目	賃貸マンション		
最寄駅	池袋駅		
間取りタイプ	1K		
賃貸条件	賃料	85,000円(共益費込)	
	敷金	1ヶ月	礼金1ヶ月
	更新料	新賃料の1ヶ月分	

物件所在地	東京都豊島区東池袋2-62-7		
交通	JR山手線・東京メトロ 池袋駅 徒歩6分		
建物	建物名	プラムB.L	
	構造規模	鉄骨造 地下1階 地上13階建 ・6階部分	
	使用部分面積	22.815m ² (約7.0坪)	
	間取内訳	1K	
築年月	1997年4月	契約期間	2年
共益費	賃料に含む		
駐輪場	有 (有料:月額1台1000円/現在空きナシ)		
現況	空	入居日	即入可
設備	<ul style="list-style-type: none"> ■指紋認証システム・二重オートロックセキュリティ ■24時間セキュリティ ■EV1基 ■防犯カメラ ■浴室乾燥機 ■常時ゴミ出し可 ■B・T別 ■IHクッキングヒーター 		
備考	<ul style="list-style-type: none"> ■弊社指定、家財保険(2年12000円)・保証会社 加入要 ■契約時必要書類 個人(身分証明書・住民票・印鑑証明書・収入証明書) 法人(登記簿謄本・印鑑証明書・会社概要・決算報告書)		

東京都知事免許(12) 第39083号 〒107-0052 東京都港区赤坂1丁目5番14号

三鬼企画管理株式会社

TEL: 03-5114-0741
FAX: 03-5114-0742

Email: eigyo@mikikikakukanri.com
担当: 佐々木

■取引態様
専任媒介

手数料	手数料負担の割合	貸主	0%	借主	100%
	手数料配分の割合	元付	0%	客付	100%

作成: 2023/2/6 更新: 2023/4/7

賃貸マンション

プラムB.L 1007号室



Dタイプ 専有面積 23.40m²

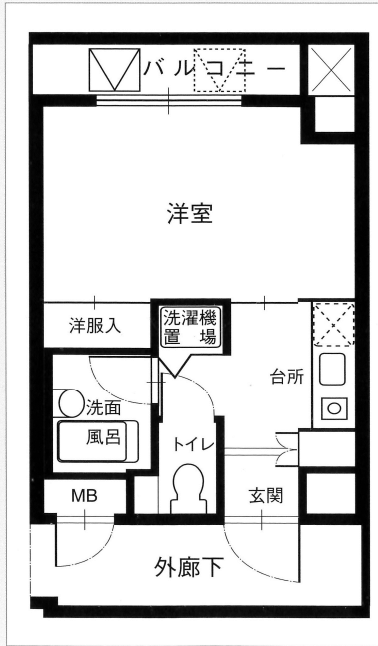

1007号室



*この案内図、地形図、間取図、方位が現況と異なる場合は、現況を優先します

物件種目	賃貸マンション
最寄駅	池袋駅
間取りタイプ	1K
賃料	85,000円(共益費込)
賃貸条件	敷金 1ヶ月 礼金1ヶ月 更新料 新賃料の1ヶ月分

物件所在地	東京都豊島区東池袋2-62-7		
交通	JR山手線・東京メトロ 池袋駅 徒歩6分		
建物	建物名	プラムB.L	
	構造規模	鉄骨造 地下1階 地上13階建・11階部分	
	使用部分面積	23.40m ² (約7.0坪)	
	間取内訳	1K	
築年月	1997年4月	契約期間	2年
共益費	賃料に含む		
駐輪場	有 (有料:月額1台1000円/現在空きナシ)		
現況	空	入居日	即入可
設備	<ul style="list-style-type: none"> 指紋認証システム・二重オートロックセキュリティ 24時間セキュリティ EV1基 防犯カメラ 浴室乾燥機 常時ゴミ出し可 B・T別 IHクッキングヒーター 		
備考	<ul style="list-style-type: none"> 弊社指定、家財保険(2年12000円)・保証会社 加入要 契約時必要書類 個人(身分証明書・住民票・印鑑証明書・収入証明書) 法人(登記簿謄本・印鑑証明書・会社概要・決算報告書) 		

東京都知事免許(12) 第39083号 〒107-0052 東京都港区赤坂1丁目5番14号

三鬼企画管理株式会社

TEL: 03-5114-0741
FAX: 03-5114-0742

Email: eigyo@mikikikakukanri.com
担当: 佐々木

取引態様 専任媒介

手数料	手数料負担の割合	貸主	0%	借主	100%
	手数料配分の割合	元付	0%	客付	100%

作成: 2023/4/28

賃貸マンション

プラムB.L 1107号室



Dタイプ 専有面積 23.40m²

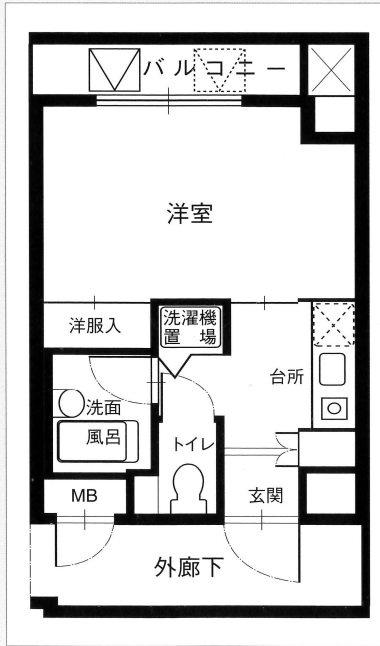

1107号室



*この案内図、地形図、間取図、方位が現況と異なる場合は、現況を優先します

物件種目	賃貸マンション		
最寄駅	池袋駅		
間取りタイプ	1K		
賃貸条件	賃料	85,000円(共益費込)	
	敷金	1ヶ月	礼金1ヶ月
	更新料	新賃料の1ヶ月分	

物件所在地	東京都豊島区東池袋2-62-7		
交通	JR山手線・東京メトロ 池袋駅 徒歩6分		
建物	建物名	プラムB.L	
	構造規模	鉄骨造 地下1階 地上13階建・11階部分	
	使用部分面積	23.40m ² (約7.0坪)	
	間取内訳	1K	
築年月	1997年4月	契約期間	2年
共益費	賃料に含む		
駐輪場	有 (有料:月額1台1000円/現在空きナシ)		
現況	空	入居日	即入可
設備	<ul style="list-style-type: none"> ■指紋認証システム・二重オートロックセキュリティ ■24時間セキュリティ ■EV1基 ■防犯カメラ ■浴室乾燥機 ■常時ゴミ出し可 ■B・T別 ■IHクッキングヒーター 		
備考	<ul style="list-style-type: none"> ■弊社指定・家財保険(2年12000円)・保証会社 加入要 ■契約時必要書類 個人(身分証明書・住民票・印鑑証明書・収入証明書) 法人(登記簿謄本・印鑑証明書・会社概要・決算報告書)		

東京都知事免許(12) 第39083号 〒107-0052 東京都港区赤坂1丁目5番14号

三鬼企画管理株式会社

TEL: 03-5114-0741
FAX: 03-5114-0742

Email: eigyo@mikikikakukanri.com
担当: 佐々木

■取引態様
専任媒介

手数料	手数料負担の割合	貸主	0%	借主	100%
	手数料配分の割合	元付	0%	客付	100%

作成: 2023/4/28

貸駐車場

YK中目黒ビル

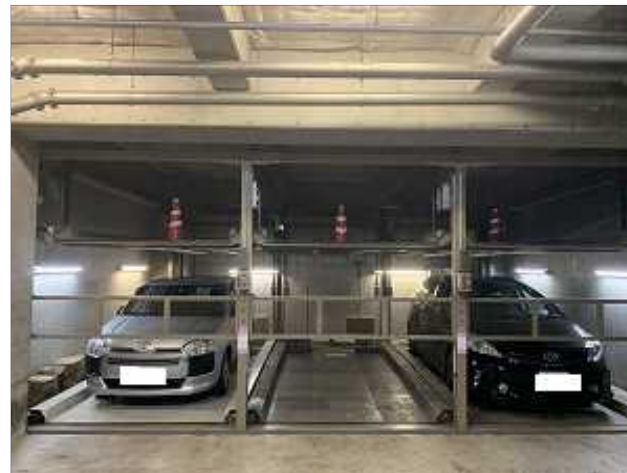

物件種目	貸駐車場		
最寄駅	中目黒駅		
設備	機械式立体駐車場		
賃貸条件	賃料	30,000(税抜き)	
		礼金1ヶ月・敷金1ヶ月	
物件所在地	目黒区中目黒3-1-5		
交通	東急東横	線	中目黒 駅
	日比谷	線	中目黒 駅
建物	建物名	YK中目黒ビル	
	サイズ	全長4,700mm 全幅1,950mm 全高1,550 全量1,500kg	
契約期間	2年(自動更新)		
管理費等	無		
現況	空2台	入居日	即日
備考			
会員番号		物件番号	

東京都知事免許(12) 第39083号 〒107-0052 東京都港区赤坂1丁目5番14号

三鬼企画管理株式会社

TEL: 03-5114-0741
FAX: 03-5114-0742

Email: eigyo@mikikakukanni.co.jp
担当: 岩瀬

■取引態様

手数料	手数料負担割合	貸主	0%	借主	100%
	手数料配分の割合	元付	0%	客付	100%

専任

貸事務所

アライビル



*この案内図、地形図、間取図、方位が現況と異なる場合は、現況を優先します

- ・複数路線 徒歩圏内
- ・桜川公園脇道沿い好立地



物件種目	貸事務所	
最寄駅	八丁堀駅	
賃貸条件	賃料	227,700円 (税込)
	管理費: ナシ	更新料: 新賃料の1ヶ月分
	保証金: 1,242,000円	償却: 227,700円 (税込)

物件所在地	東京都中央区八丁堀4丁目11番7号		
交通	JR京葉線・日比谷線 八丁堀駅 徒歩1分 有楽町線 新富町駅 徒歩6分 日比谷線 茅場町駅 徒歩8分		
建物	建物名	アライビル	
	構造規模	鉄骨ALC板造 地上8階建 / 8階 A号室部分	
	使用部分面積	75.64m ² (約22.88坪) *共同廊下含む	
築年月	1977年9月		
契約期間	2年		
駐車場	なし		
現況	空	引渡日	即入可
設備	<ul style="list-style-type: none"> ■EV 1基 ■電気・冷暖房 ■共同廊下部分に男女別トイレあり 		
備考	<ul style="list-style-type: none"> ■解約予告 3ヶ月 ■1階 喫茶店 		
内見方法	■立会 ※事前にお電話乃至FAXにてお申込み下さい		

東京都知事免許(11) 第40859号 〒169-0075 東京都新宿区高田馬場1-28-6

新宿三鬼企画管理有限会社 TEL: 03-3205-0301 FAX: 03-3205-0779

Email: shinjuku@mikikikakukanri.com 担当: 福岡

■取引態様 専任

■手数料

手数料負担の割合	貸主	0%	借主	100%
手数料配分の割合	元付	0%	客付	100%

貸マンション

NTハイム富士見



*この案内図、地形図、間取図、方位が現況と異なる場合は、現況を優先します

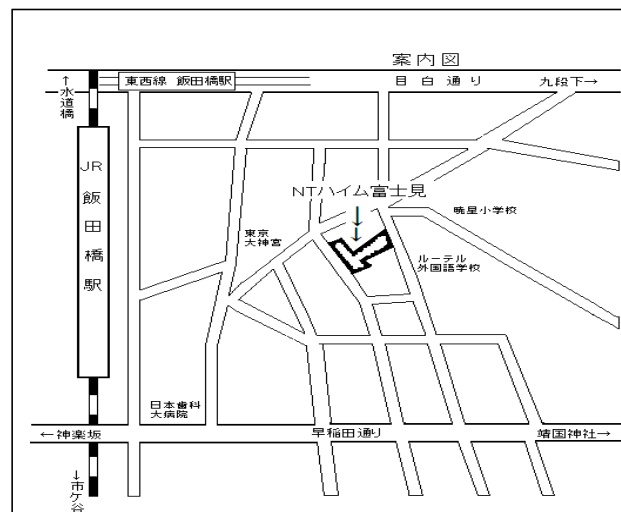
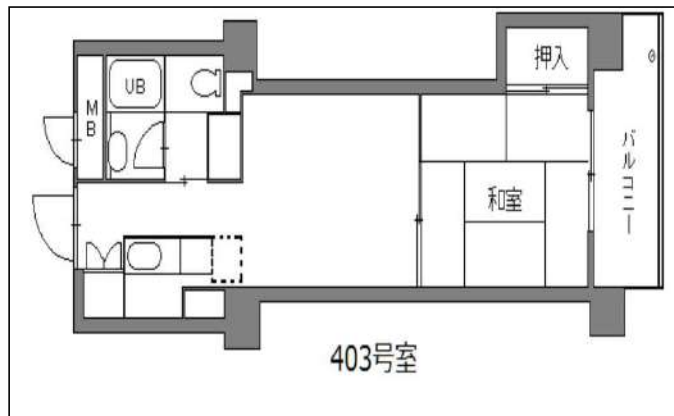

物件種目	貸マンション
最寄駅	飯田橋駅
間取りタイプ	2K
賃貸条件	賃料 110,000円
	敷金2ヶ月 礼金1ヶ月 更新料 新賃料の1ヶ月分 解約予告1ヶ月前

物件所在地	東京都千代田区富士見1丁目5番3号
-------	-------------------

交通	JR総武線 飯田橋駅 徒歩 5分 東京メトロ東西線 飯田橋駅 徒歩 5分
----	---

建物	建物名	NTハイム富士見
	構造規模	SRC・RC造陸屋根8階建
	使用部分面積	403号室(10.84坪)
	間取内訳	2K

築年月	1985年4月末	契約期間	2年
-----	----------	------	----

管理費等	5,000円/月
------	----------

駐車場	無
-----	---

現況	空	入居日	即入可
----	---	-----	-----

設備	<ul style="list-style-type: none"> ■EV(1基) ■室内洗濯機置場 ■BSアンテナ ■インターフォン ■エアコン ■管理人常駐
----	---

備考	<ul style="list-style-type: none"> ■事務所使用可 ■契約時必要書類 本人(住民票・印鑑証明書) 法人(登記簿謄本・印鑑証明書) 連帯保証人(印鑑証明書)
----	---

◎指定の団地保険に加入して頂きます。(2年間14,000円)

東京都知事免許(11) 第40859号 〒169-0075 東京都新宿区高田馬場1-28-6

新宿三鬼企画管理有限会社 TEL: 03-3205-0301 FAX: 03-3205-0779

Email: shinjuku@mikikikakukanri.com
担当: 福岡

■取引態様 専任	■手数料負担の割合	貸主	0%	借主	100%
		元付	0%	客付	100%

賃貸マンション

シュエット神楽坂

☆神楽坂商店街に面して、買物に便利

☆1階ドラックストア・2階フィットネス

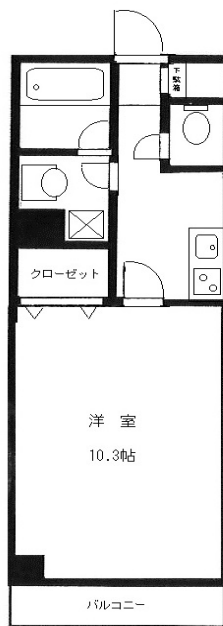

306	502	805
120,000	126,000	136,000
30.44㎡	30.6㎡	32.16㎡

物件種目	賃貸マンション		
最寄駅	神楽坂駅・飯田橋駅・牛込神楽坂駅		
間取りタイプ	1K		
賃貸条件	賃料	120,000円～136,000円	
		敷金 1ヶ月	礼金 1ヶ月 更新料 新賃料の1ヶ月分

物件所在地	東京都新宿区神楽坂5-28		
交通	東西線	神楽坂駅	徒歩5分
	有楽町線	飯田橋駅	徒歩6分
	大江戸線	牛込神楽坂駅	徒歩3分
建物	建物名	シュエット神楽坂	
	構造規模	RC造 地上10階建	
	使用部分面積	30.44㎡～32.16㎡	
	間取内訳	1K	
築年月	2007年6月	契約期間	2年
管理費等	10,000円/月		
駐輪場	有		
現況	空	入居日	即入可
設備	<ul style="list-style-type: none"> ■オートロック ■TVモニターホン ■EVI基 ■浴室乾燥機 ■独立洗面台 ■駐輪場(無料) 	<ul style="list-style-type: none"> ■宅配BOX ■エアコン ■B・T別 ■システムキッチン(2口) ■ウォシュレット ■常時ゴミ出し可 	
	備考	<ul style="list-style-type: none"> ■弊社指定・家財保険・保証会社 加入要 ■契約時必要書類 個人(身分証明書・住民票・印鑑証明書・収入証明書) 法人(登記簿謄本・印鑑証明書・会社概要・決算報告書) 	

*この案内図、地形図、間取図、方位が現況と異なる場合は、現況を優先します

東京都知事免許(11) 第40859号 〒169-0075 東京都新宿区高田馬場1丁目28番6号

新宿三鬼企画管理有限会社

TEL: 03-3205-0301
FAX: 03-3205-0779

Email: shinjuku@mikikikakukanri.com
担当: 熊上・佐々木

■取引態様
一般

■手数料	手数料負担の割合	貸主	0%	借主	100%
	手数料配分の割合	元付	0%	客付	100%

2023年07月11日 情報更新